2025年1月29日
第31回「東北ニュービジネス大賞」
『ソーシャル・アントレプレナー大賞』受賞

一般社団法人　東北ニュービジネス協議会

TNBいわて支部「講演会」「懇親交流会」

講 師

一般社団法人 フィッシャーマン・ジャパン
代表理事　　阿部　勝太　氏

テーマ

新３K（カッコよくて、稼げて、革新的な）
産業に変革する

2025年7月15日
盛岡マリオス & ビア ベース ベアレン 盛岡駅前

ALBUM

TNBいわて支部副支部長
工藤昌代(㈱ホップス 社長)

参加者 ２２名

TNBいわて支部長 新里 進（㈱浜千鳥 社長）

TNBいわて支部 「講演会」　　2025.7.15　盛岡マリオス

TNBいわて支部「講演会」　　2025.7.15　盛岡マリオス

TNBいわて支部「講演会」　2025.7.15　盛岡マリオス

素晴らしいご講演ありがとうございました。

TNBいわて支部「講演会」　　2025.7.15　盛岡マリオス

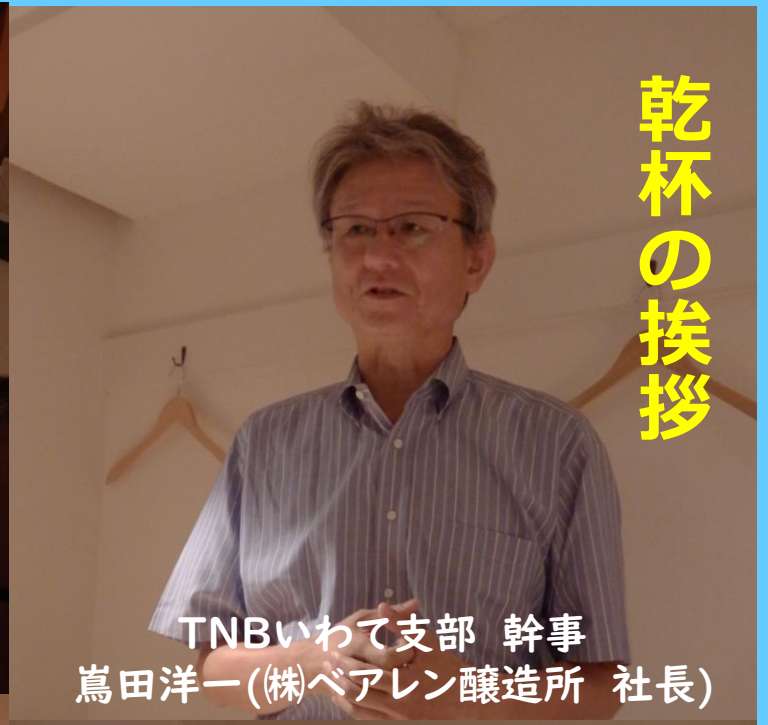

乾杯の挨拶

TNBいわて支部　幹事
嶌田洋一(㈱ベアレン醸造所　社長)

参加者　１６名

TNBいわて支部 「懇親交流会」　　2025.7.15　　ビア ベース ベアレン 盛岡駅前

中締めの挨拶

TNBいわて支部　幹事
平野佳則(㈱平金商店 社長)

ご参加頂きありがとうございました。

TNBいわて支部 「懇親交流会」　2025.7.15　ビア ベース ベアレン 盛岡駅前

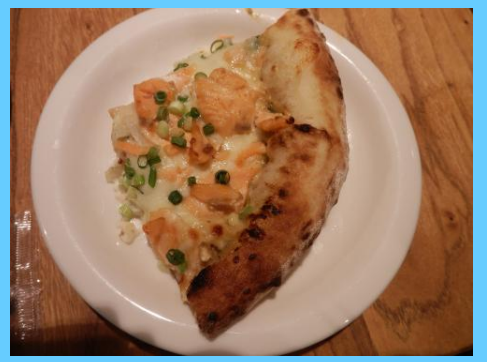

国際認証資格（ASC・MSC）を取得した「サケ」と「カキ」を阿部代表理事からご提供頂き、「ビアベース」の皆さんに調理して頂きました。美味しい！

阿部代表理事には、石巻からお出かけを頂き素晴らしいご講演を頂きました。
阿部様のお話を是非とも聴講したいと秋田市や宮古市、そして仙台市からのご参加もありました。
インパクトのあるお話を頂きありがとうございました。
ご参加の皆様にも深く感謝申し上げます。

TNBいわて支部 「懇親交流会」　2025.7.15　ビア ベース ベアレン 盛岡駅前

TNBいわて支部　次回「交流会」のご案内

「北三陸ファクトリー」視察会・交流会

TNBあおもり支部との合同事業

2025年10月14日（火）

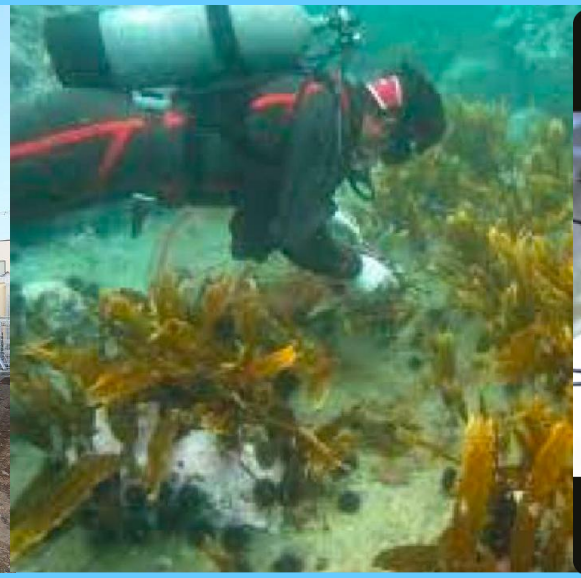

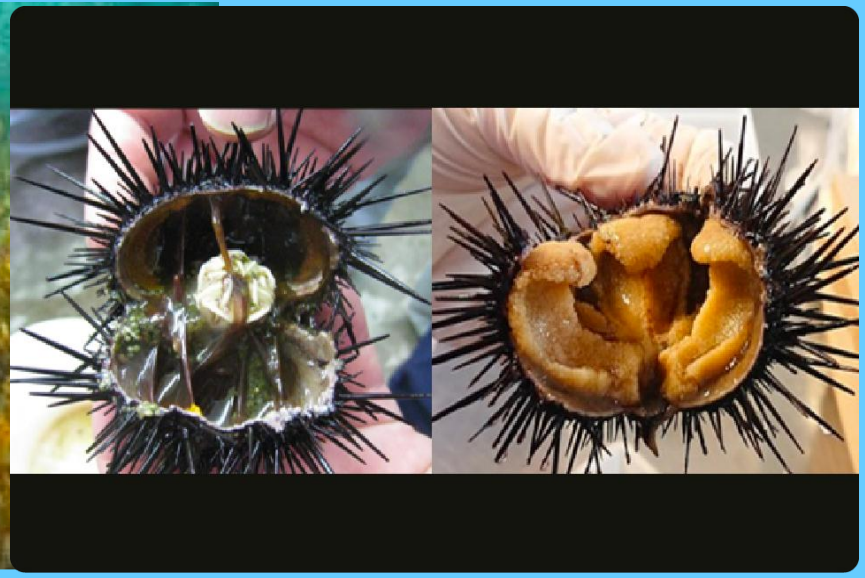

乞うご期待！

一般社団法人 東北ニュービジネス協議会 ［ＴＮＢ］

★先行き不透明な時代に

「異業種が 大小の区別なく フラットに！」

『出合い・ふれ合い・つながり合い』

唯一無二のプラットホーム

TNBのご案内 → TNBのメリット → TNBの活動模様 ALBUM → TNBの広報誌 バックナンパー